



干支色紙 秋田 正司

目次

新年のご挨拶（理事長・役職員）	2
会費の納入	3
税務署からのお知らせ	4
会員作品展開催報告	6
会員のひろば（投稿作品）	8
書・創作書道・筆文字アート ボランティア団体ふれあいおもちゃ リサイクルの会について・川柳 投稿作品募集案内	11
同好会の案内	11
手芸・手描き友禅・囲碁 カラオケ・ゴルフ	12
事務局だより	12

新年のご挨拶



理事長
平本 善憲

新年あけましておめでとうございます。
会員の皆様をはじめ、関係各位におかれましては、晴れやかに新年をお迎えのこととお慶び申し上げます。

旧年中は、当センターの事業運営に對しまして格別のご理解、ご協力を賜り厚く御礼申し上げます。

さて、我が国は、人口減少・少子高齢化が進んでいます。労働力不足の課題に直面している中、健康で働く意欲のある高齢者が就業を通じて地域社会に貢献することが重要になってきます。当センターを取り巻く状況を見ますとインボイス制度によるさらなる経費負担増や新たな契約方法等のこれらは、センター事業に大きな影響が及ぶと懸念しています。

また、引き続き、株高・円安傾向が続く諸物価の高騰が続いています。これらも、日常生活や当センターの事業活動にも大きく影響を及ぼし、一層厳しくなると予測されますが、状況を注視し健全な事業運営に取り組んでまいります。

これらの状況を踏まえて、会員の高齢化が顕著となる中、会員の増加に努め、就業機会の拡大や今以上に地域の理解のもと会員の皆様が働くことを通して健康で生きがいのある生活を送り、地域社会に貢献できるよう事業推進のため役職員が一丸となって、引き続き努力する所存です。

2026年の新春の年頭にあたり、当センターの事業運営に對し、更なるご理解とご協力を賜りますようお願い申し上げます。

結びになりますが、午年の本年が会員の皆様にとって、勢いよく駆け抜けるような飛躍の一年となりますよう、心よりお祈り申し上げますとともに、関係各位のますますのご隆盛を心から祈念し、新年のご挨拶といたします。

謹んで新年のお慶びを
申し上げます

理事長

平本 善憲

〃

高畑 和正

専務理事

土屋 宝土

理事

市川 武彦

〃

田中 隆夫

〃

埴田 香代子

〃

桂 楨邦

〃

濱田 正義

〃

長砂 保雄

〃

河原 鉄治

〃

矢野 茂博

監事

清田 成仁

〃

首藤 直樹

〃

山村 裕三

事務局

熊見 泰和

本年もよろしく

お願いいたします

令和 8 年度 会費の納入について

次年度会費の納入時期となりましたので、引き続き会員登録を希望される方は、**3月31日(火)までに会費 2,000 円を納めて下さい**。会員証と領収書は4月1日以降に発送いたします。継続を希望されない方は、退会の連絡を事務局まで申し出てください。

なお、3月31日(火)までに会費の納入が無い場合は、継続の意思が無いものとして、退会の処理をさせていただきます。

※ **12月～2月分の配分金が2,000円以上ある会員**は、翌月の10日(休みの場合は翌営業日)までに申し出がない場合、配分金から会費を納めるものとみなし、翌月20日(休みの場合は前営業日)振込の配分金から会費を差引かせて頂きますので、**各自での持参・振込は不要です**。但し、3月31日(火)までに退会の連絡があった場合は返還します。

納入の方法

1. 直接センター事務所に持参 (3月31日(火)まで)

2. 郵便局から所定の「払込取扱票」で振込み

郵便局に置いている「払込取扱票」(下記参照)に必要事項を記入

① 窓口にて振込 : 手数料203円 (3月31日(火)まで)

② A T Mにて振込 : 手数料152円 (3月31日(火)まで)

(記入例)

配分金等の確定申告

請負・委任就業の対価としてセンターから支払われる「配分金」は所得税法上『雑所得』とされていますので確定申告をする必要があります。1月下旬から2月上旬頃に「配分金支払明細書」を送付しますので、期間内に確定申告を行ってください。

なお、年金等の収入額が400万円以下で、かつ配分金等の合計額が85万円以下の場合は、確定申告が不要になります。ただし、これらの他に収入がある場合や、株式等の損失を翌年に繰り越す場合などはこの限りではありませんので、詳細につきましては、東大阪税務署(電話:06-6724-0001、アナウンスに従い電話機を操作)までお問い合わせください。

東大阪税務署からのお知らせ

書かない✕確定申告

マイナンバーカードで

自宅からe-Tax

／ メリット たくさん！ ／

自宅から
申告可能24時間
利用可能

※メンテナンス時間を除きます

受信通知から
いつでも内容確認添付書類
提出不要※一部の書類を除きます
イメージデータによる提出も可能早期還付
(3週間程度で還付)※書面提出の場合は
1か月～1か月半程度で還付すでに
約4人中3人が
e-Taxで
申告しています!!／ スマホでも
できちゃう！ ／✓ 確定申告書等作成コーナー
なら金額等を入力するだけで
自動計算で申告書が完成！✓ マイナポータル連携で
給与、ふるさと納税、医療費等が
自動入力できる！

※ご利用には事前準備が必要です



作成コーナー

マイナポータル連携
の詳細はこちら

国税庁 法人番号 7000012050002

確定申告書等作成コーナーのご利用に当たって

作成できる申告書等

- ・ 所得税の申告書
- ・ 消費税の申告書
- ・ 青色申告決算書・収支内訳書
- ・ 贈与税の申告書



e-Taxに必要なもの

✓ マイナンバーカード

※マイナンバーカード及び電子証明書の有効期限にご注意ください

✓ マイナンバーカード読取対応のスマホ(又はICカードリーダー)

✓ マイナンバーカードのパスワード2つ

① 署名用電子証明書のパスワード

(英数字6～16文字)

② 利用者証明用電子証明書のパスワード

(数字4桁)

パスワードを忘れた場合や
ロックされた場合の対処法



デジタル庁公式note



スマートフォンのマイナ
バーカードの詳細はこちら



公的年金等を受給されている方へ

確定申告が不要になる場合があります!!

次の①と②の両方に該当する場合は、所得税及び復興特別所得税の確定申告(提出・納税)が不要です。

① 公的年金等の収入金額の合計額が、**400万円以下**

② 公的年金等に係る雑所得以外の所得金額が、**20万円以下**

※①と②の両方に該当する場合でも、所得税及び復興特別所得税の還付を受けられる方は、確定申告書の提出が必要です。

※所得税及び復興特別所得税の確定申告が不要でも、住民税の申告が必要になる場合があります。詳しくは、お住まいの市区町村にお尋ねください。

国税庁LINE公式アカウントの友だち追加について

◆ 国税庁LINE公式アカウントから、様々なオンライン手続きをご利用いただけます。

確定申告期の来場予約もできます！

国税庁LINE公式アカウント
の友だち追加はこちらから

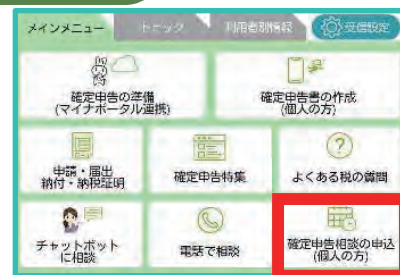

2025 会員作品展を開催!

事業委員会 埴田 香代子

会員作品展を11月14日・15日に当センターで開催しました。

会員・同好会会員の作品を展示しました。初日には、野田市長、松川市議会議長がお見えになり、興味深く作品をご覧になり、心のこもった会員・同好会会員の作品の数々に感嘆されていました。

好天に恵まれ、入場者数は昨年を上回り両日で175名となりました。

次回もよりたくさんの方にご来場いただけたらと思います。



出展作品の一部

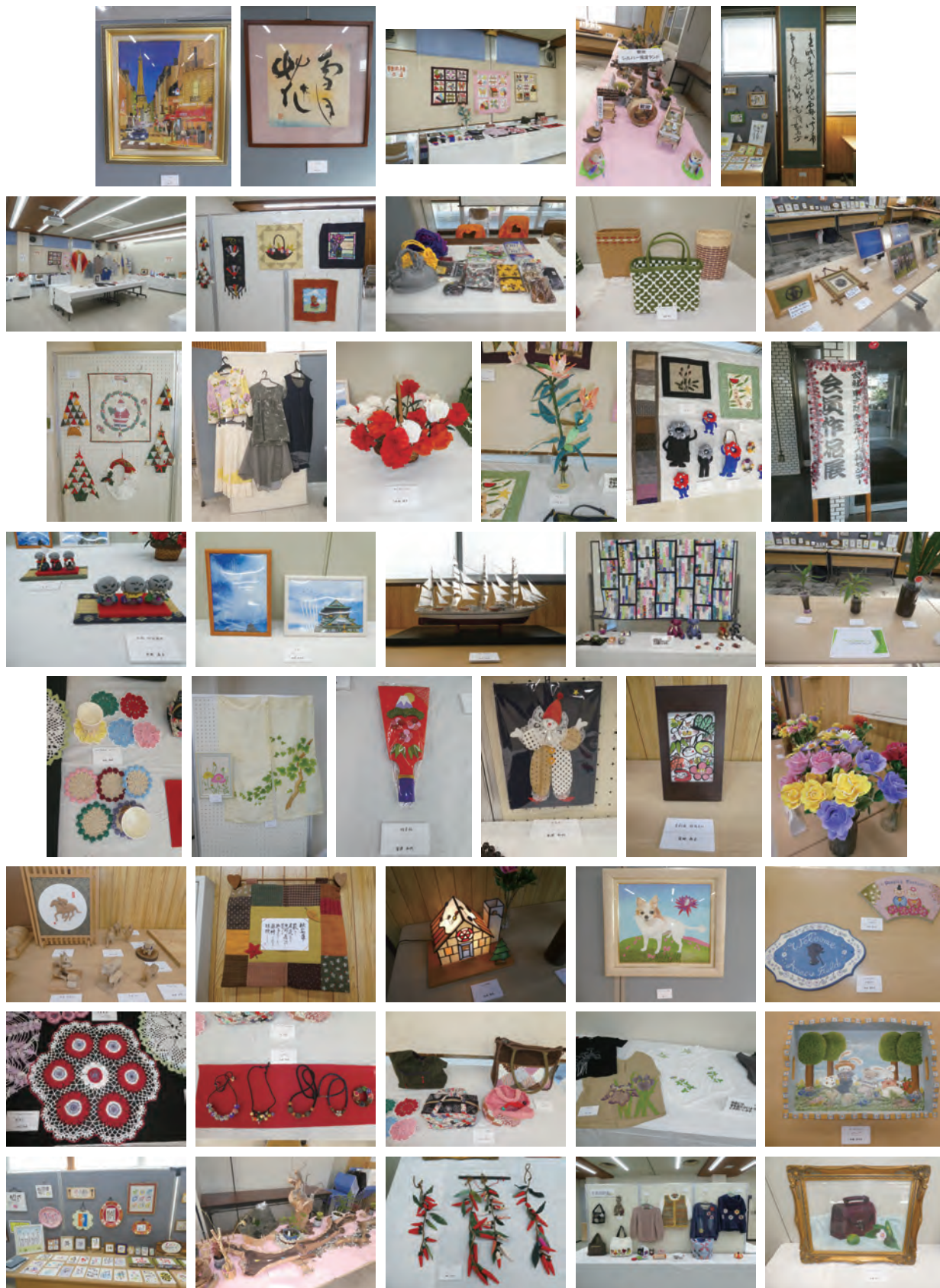

会員のひろば

書

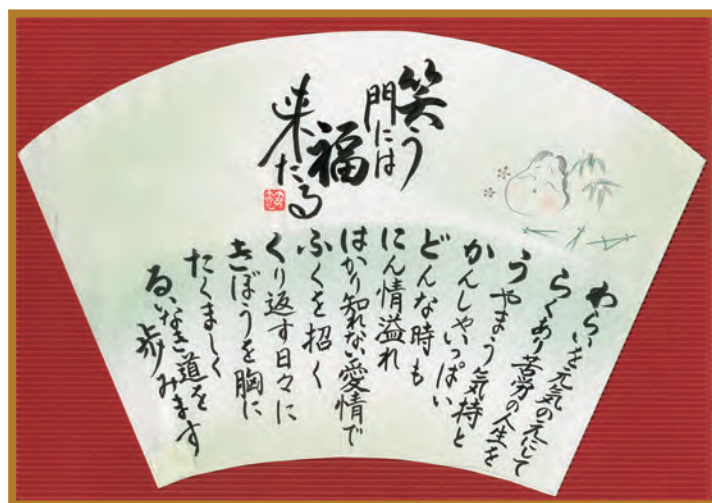

『笑う門には福来る』

いつも笑顔で明るく過ごしていると幸運や幸福が訪れるということわざ

新池 A 今岡節子

かな軸装

『ゆく秋の大和の国の薬師寺の塔の上なる一（ひと）ひらの雲』

【私の好きな佐佐木信綱の短歌です。薬師寺境内の歌碑にも記されています。

かな作品は同じ文字の字形を重複させないことが一つのルールになっています。この歌は『の』がらつあります。平仮名・変体かな・漢字で字形を変化させて作品の流れを作りました。構成を練るのが仮名作品作りの楽しみです。」

上小阪 杉本 伸一

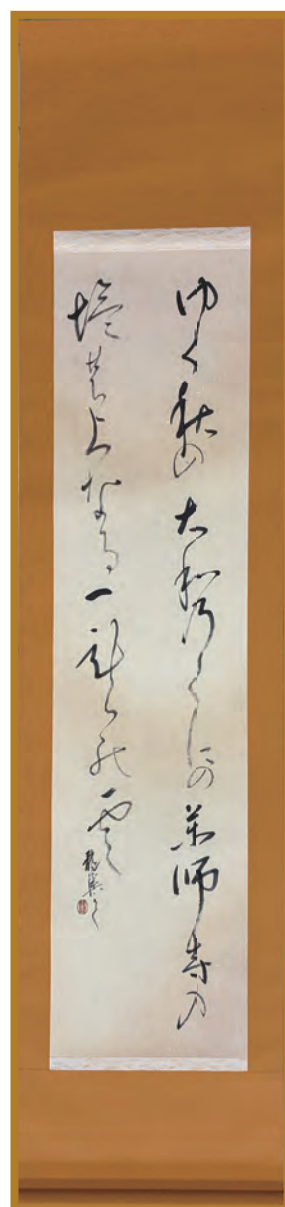

創作書道



「魚」

八戸ノ里 長原 成道

筆文字アート

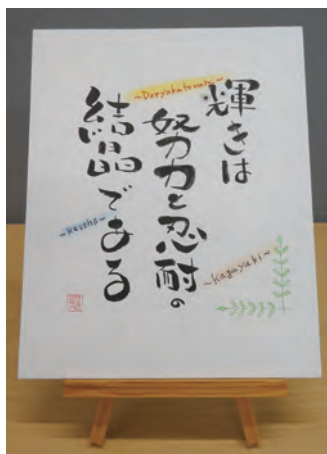

パワフル縄手 小夏 勝彰



ボランティア団体ふれあいおもちゃ
リサイクルの会について

新池 B 橋本 清

私は2年前65歳を機に少しでも何か貢献出来るかと探しておりましたら「おもちゃの病院」に出会いました。今は昔と違い物価高騰の影響を受け、使い捨ての時代では無くなりました。お子様達が大事にしているおもちゃが壊れても直してあげる事で非常に喜ばれています。

26年の歴史有る会ですが、ドクターの高齢化による欠員に悩まされており、もし詳細をお聞きになりたい方がいらつしゃればぜひお声がけください。どうぞよろしくお願いいたします。

連絡先 橋本(090-6320-5418)



川柳

勝馬^{かちうま}を 城^{しろ}もメイクし 春^{はる}を待^{まち}つ

トリプルだ 気温^{きおん}物価^{ぶつか}と 高^{こう}齢^{れい}者^{しや}

サナエさん 馬^{うま}くや^やつてよ 経^{けい}済^{さい}を

ボケたふり 何^い時^つの^ま間^まに^まや^まら 本^{ほん}物^{もの}に

良^よき^{せい}政^じ治^ち 八^は方^{ほう}開^{かい}き^らの 令^{れい}和^わで^す

初^{はつ}春^{はる}は 武^{たけ}豊^{ゆたか}さん 良^よき^{うま}馬^{うま}に

吉田234 足立 幸男



投稿作品 募集案内

4月に発行します会報『燻』4月号(次号)への投稿を募集します。

投稿文

字 数：400～2,000字程度(関連写真等があればあわせてご提出ください)

内 容：特に決まりはありません(随筆、感想文、紀行文などいずれも可)

応募締切：2月10日(以降の応募は、次々号以降での掲載対象となります)

応募資格：東大阪市シルバー人材センターの正会員であること

申込方法： 手書きで作成された場合は、20字詰め原稿用紙等にご記入の上、封書にて当センター事務局までご送付ください。その際、封書には「会報誌応募原稿」とご記入ください。

Word等で作成された場合は、上記と同様に封書による申し込みか、あるいはメールに添付していただく形でも結構です。メールの場合は、件名に「会報誌応募原稿」と入力いただき、higasisc@ninus.ocn.ne.jpまでご送信ください。

いずれの場合も、会員番号と氏名がわかるようにご記入のうえ、お申し込みください。

短歌・俳句・川柳・書画・写真ほか

応募締切：2月10日(以降の応募は、次々号以降での掲載対象となります)

応募資格：東大阪市シルバー人材センターの正会員であること

申込方法： 短歌等の場合は、ハガキにて当センター事務局の「会報誌原稿受付係」までご送付ください。なお、作品内の漢字にはフリガナをお願いします。

書画や写真等の場合は、センター事務局まで事前にお電話いただき、題名を決めた上で持ち込んでください。

いずれの場合も、会員番号と氏名がわかるようにご記入のうえ、お申し込みください。

注意事項： ●作品は返送しませんので、書画等は掲載後に追って引き取りをお願いします。

●選考により掲載されない場合があります。

●文章等の掲載に関しては、文意の変わらない範囲で編集することがあります。

同好会のご案内

手芸（パッチワーク・折り紙など）

日時：毎月第2水曜日

午前10時～午後3時

場所：センター2階大会議室

会費：無料

申込み：永水（080-1448-1328）

手描き友禅

日時：毎月第2水曜日

午前10時～午後3時

場所：センター2階大会議室

会費：無料

申込み：今井（06-6721-3110）

囲碁

私たち囲碁同好会は初心者から上級者まで互いに負けじと対局し、年二回の大会では日々重ねてきた実力の成果を披露して、頭脳を働かせ認知症対策と健康維持を図る会です。会費は、大会・親睦会の費用に使用し、親睦を深めています。

日時：毎月第1・3水曜日

午後1～5時

場所：シルバー人材センター内

会費：500円（月額）

申込み：出口（090-6824-0980）

参加者は、事前に連絡してください
初心者も歓迎します

カラオケ

日時：1月24日（土）

2月21日（土）

3月21日（土）

午後1時30分～4時30分

場所：カラオケ&チョイ呑み

「ゆみちゃん」

会費：1000円（ワンドリンク付）

（岩田町1-11-2）

参加したことがある方も初めてのの方も
奮ってご参加ください。

申込み：笠岡（080-6224-4466）

ゴルフ

第29回東大阪市シルバー人材センター同好会のゴルフコンペは名称も「いぶし会」と改め、11月20日（木）に開催しました。当日は天候も良く暖かい日差しの下、

皆さんゴルフを楽しみました。令和7年はこれで最後で次回は令和8年3月に開催予定です。

急遽、前世話人より引継ぎ、何かと皆様のご支援のお陰で無事終えることが出来、ありがたく御礼申し上げます。今年も楽しいコンペになります様ご協力をお願いいたします。

引き続きメンバーを募集していますので、入会希望の方は世話人までお問い合わせください。

世話人：川東久幸（090-1145-2465）





●安全講習会について

今年度の安全講習会の開催方法について安全・適正就業委員会で検討した結果、昨年度と同様、テキストでの受講措置とさせていただくことになりました。詳細につきましては、後日発送いたします「安全講習テキスト」をご覧ください。

なお、今年度も剪定・除草就業会員につきましては、当センター会議室に集まっていただき、講義をさせていただきます。

本件の詳細については、該当会員に対して別途案内を送付させていただきますので、ご確認のほどよろしくお願い致します。



●配分金支払い日

就業した月	振込予定日
令和7年12月	1月20日
令和8年1月	2月20日
2月	3月19日
3月	4月20日

●未就業会員の就業相談

会員になったが就業のチャンスがない未就業の方のために、就業相談日を設けています。

日 程 毎月第3火曜日
(8月及び12月を除く)

相談時間 午後1時30分～4時の間

ところ センター事務所

定 員 各日5名

予約申込み

相談日前日の午後5時までに、当センターにおいて電話又は来所にて受付

電 話 06-6224-2408

編集後記

会員の皆様、新年明けましておめでとうございます。

今年は午年、六十年に一度巡ってくる丙午(ひのえうま)の年です。昔は、「丙午に生まれた女の子は気性が激しく夫が苦勞する」という迷信があり、丙午に子供を産むことを避ける傾向にあったようです。事実、人口ピラミッドを見ると六十年前の丙午の1966年の出生数は少なくなっています。あくまで迷信であり、これ以上少子化に拍車をかけるようになつてはならないと思います。

丙午の本来の意味合いは「勢いとエネルギーに満ちて、活動的になる年」との事なので、今年は会員の皆様はもちろん、世の中が元気で明るい年となるよう駆け抜けたいものです。

